

VISTA SUPERIOR (D12)

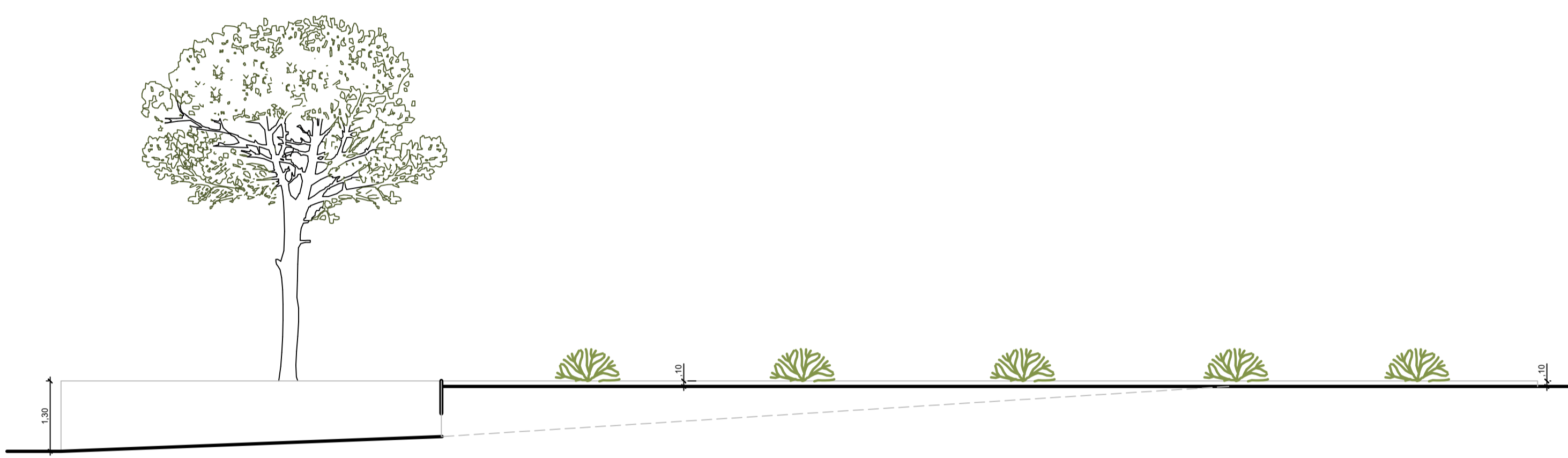

VISTA LONGITUDINAL (D12)

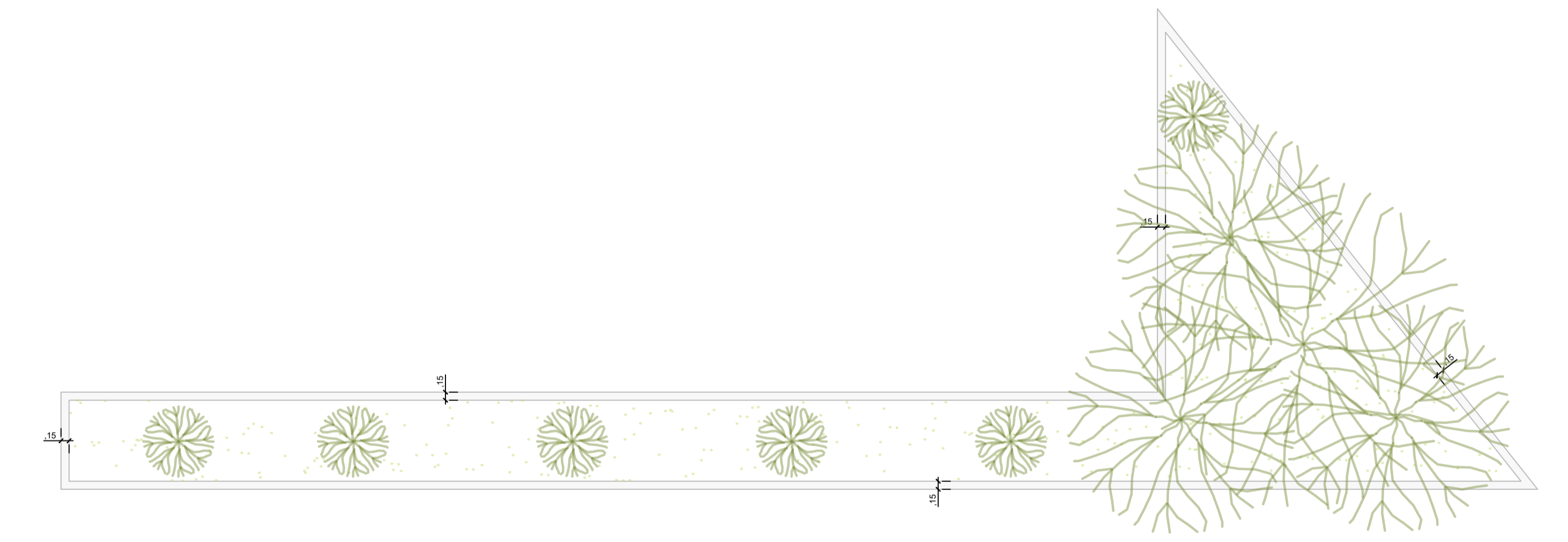

VISTA SUPERIOR (D12)



VISTA LONGITUDINAL (D12)

DETALHE 12 - CANTEIRO MESAS
ESCALA 1:25

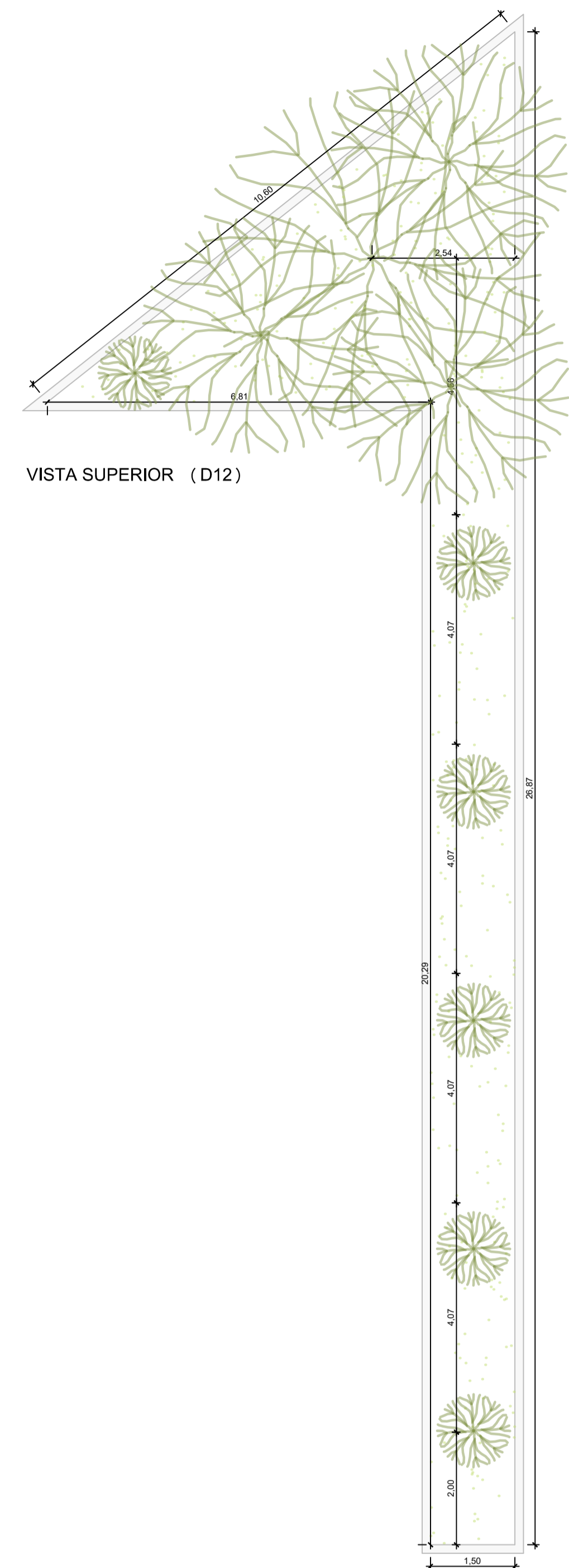

VISTA SUPERIOR (D12)

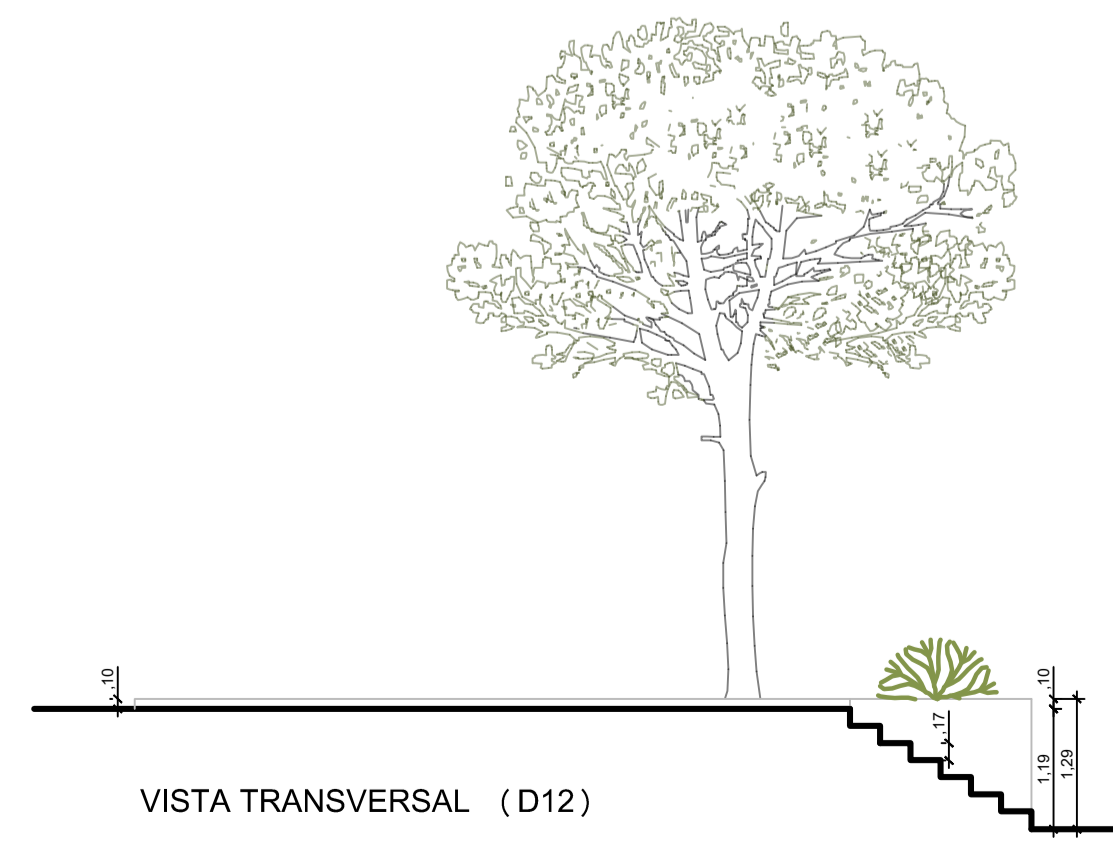

VISTA TRANSVERSAL (D12)

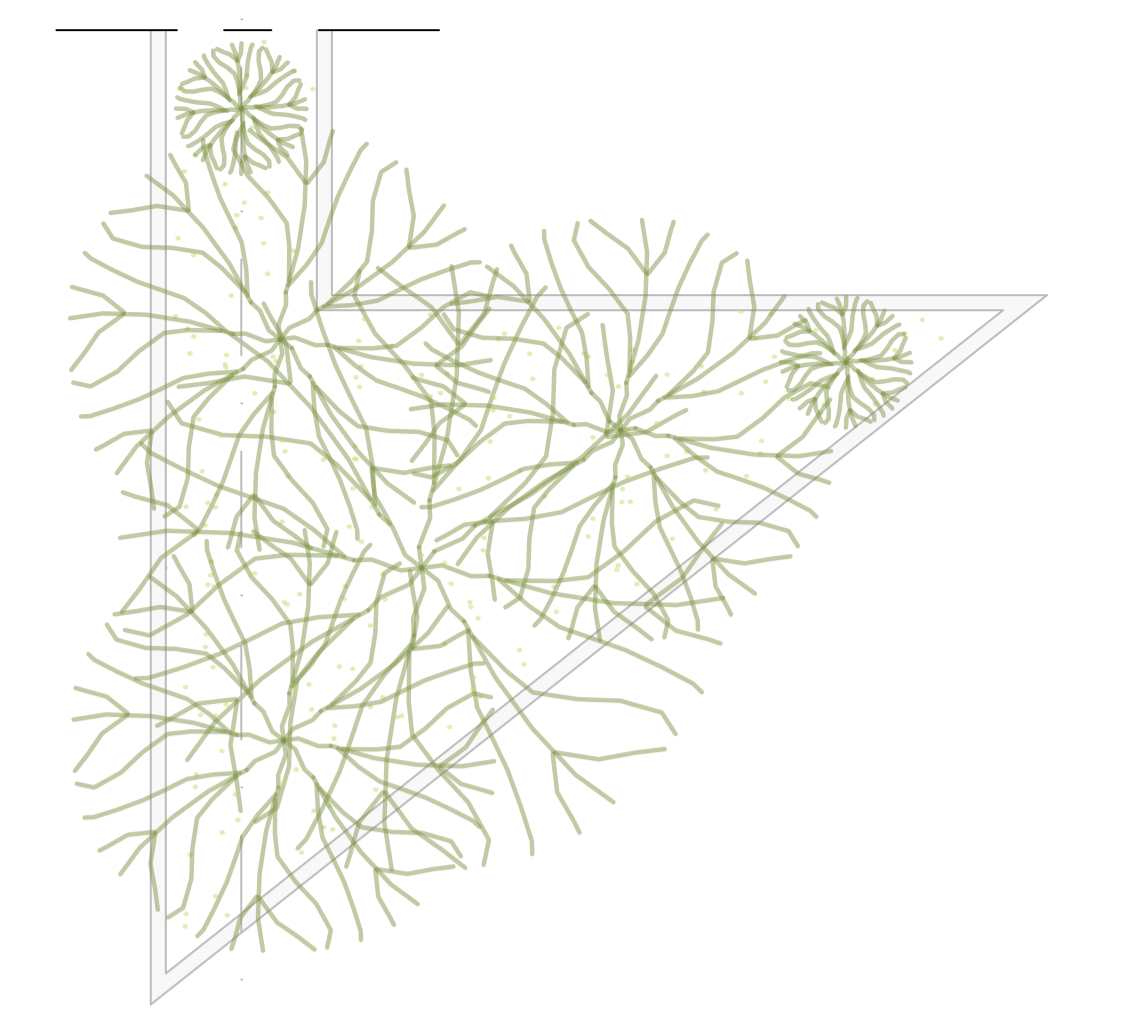

VISTA SUPERIOR (D12)



VISTA TRANSVERSAL (D12)

P.M.B.M. SECRETARIA MUNICIPAL DE PLANEJAMENTO URBANO		FOLHA: 07/08	
PROJETO DE ARQUITETURA			
DESCRIÇÃO : IMPLANTAÇÃO E MODERNIZAÇÃO DE INFRAESTRUTURA PARA ESPORTE EDUCACIONAL, RECREATIVO E DE LAZER (IMPLANTAÇÃO DE PRAÇA DE ESPORTES COM TÊNIS DE MESA NO GETÚLIO)			
PROPRIETÁRIO : PREFEITURA MUNICIPAL DE BARRA MANSA			
LOCAL : ESQUINA DA AVENIDA PRESIDENTE KENNEDY , COM A RUA JOSÉ FAGUNDES PINTO, GETÚLIO VARGAS, LOTE 02, BARRA MANSA - RJ			
QUADRO DE ÁREAS PINGUE-PONGUE - 172,98m ² XADREZ - 36,23m ² ATI (ACADEMIA) - 58,40m ² CONVIVÊNCIA - 105,35m ² CIRCULAÇÃO - 441,62m ² ÁREA VERDE - 171,54m ² TERRENO - 986,12m ²		ZONA USO SELO DE APROVAÇÃO PMBM	SEVC SERVIÇO COLETIVO SC1
COORDENADOR	AUTOR DO PROJETO	DESENHO	DATA
	Arqª Germana Kelmer de Abreu CAU / RJ - 198443-8	Arqª Germana Kelmer de Abreu CAU / RJ - 198443-8	28/02/19
REVISÃO 1	REVISÃO 2	Nº ART/RRT:	
REVISÃO 3	REVISÃO 4	Nº DO PROJETO: CPU 28 02 19 AQ 002 08/10	
CARIMBO _____ APROVAÇÃO SMPU			